

## Situation géographique

La résidence CERISE Carcassonne Sud est située à Carcassonne, dans le département l'Aude (11), en région Languedoc Roussillon.

La résidence se trouve à 500 mètres de la Cité Médiévale, 1,5km de la Bastide Saint Louis et 2 km de la Gare TGV. L'aéroport le plus proche est celui de Carcassonne Salvaza à 6 km. Toulouse et l'aéroport de Blagnac sont à 1 heure en voiture.



### Les moyens d'accès :

**En voiture :** Depuis Toulouse comme depuis Narbonne, prendre l'autoroute A61 et emprunter la sortie "24-Carcassonne Est". Suivre la direction "Centre ville" jusqu'au rond-point de l'Europe (fin de la 4 voies RD 6113 en venant de Narbonne). Prendre la 2ème sortie et continuer sur le boulevard Général Leclerc pendant 800m : la résidence se trouve sur votre gauche.

**En taxi :** Tarifs indicatifs depuis l'aéroport : 20€ - depuis la gare : 10€

### Les centres d'intérêt :

**Château Comtal et Basilique Saint Nazaire** - 1km - 4min en voiture

**Cathédrale Saint-Michel** - 2km - 5min en voiture

**Parc australien** - 4 km - 7 min en voiture

**Golf de Carcassonne** - 4 km - 8 min en voiture

**Complexe de loisirs du lac de Cavayère** - 6 km - 11 min en voiture

**Plage de Gruissan** - 73 km - 49 min en voiture

A deux pas de la Cité Médiévale



## Présentation

Au cœur de l'Aude, la résidence CERISE Carcassonne Sud bénéficie d'un emplacement exceptionnel à 5 minutes à pied de la Cité Médiévale, classée Patrimoine Mondial de l'Humanité.

Ses 76 appartements sont répartis sur 2 bâtiments implantés dans un vaste espace vert paysagé. Une ancienne maison de Maître ayant conservé le charme des constructions d'autrefois, accueille la réception et la salle de petit déjeuner. Un parking gratuit est à votre disposition.



## CERISE Carcassonne Sud

1 rue Darius Milhaud – 11000 CARCASSONNE

Tél : 04 68 26 20 10 - Mail : [cerise.carcassonne@exhore.fr](mailto:cerise.carcassonne@exhore.fr)

Fax : 04 68 26 20 09 - Site internet : [www.cerise-hotels-residences.com](http://www.cerise-hotels-residences.com)

Ouverture de la réception : De septembre à juin : 8h-12 / 16h-20h

De juillet à août : 8h à 21h.

Arrivée à partir de 16h, départ avant 10h.

## Les studios & appartements

Les 76 studios et appartements de la résidence CERISE Carcassonne Sud sont répartis sur 2 larges constructions neuves de 3 niveaux chacune, avec ascenseurs, et donnent sur une cour privée verdoyante. Ils sont spacieux (30 à 50 m<sup>2</sup>) et peuvent accueillir de 2 à 6 personnes. Ils sont climatisés, entièrement meublés et équipés d'une kitchenette et du wifi gratuit. Les appartements 4 et 6 personnes disposent d'un lave-vaisselle. Quelques studios sont accessibles aux personnes à mobilité réduite (contactez la réception).

### Equipements de la résidence :

Piscine / Hammam / Salle de fitness / Wifi gratuit / Parking privé / Laverie / Lit bébé (sous réserve de disponibilité) / 1 chaise haute (disponible uniquement en salle de petit déjeuner) / Canal + / Chaîne Espagnole et Anglaise etc...



Studio lit double



Studio 3 personnes

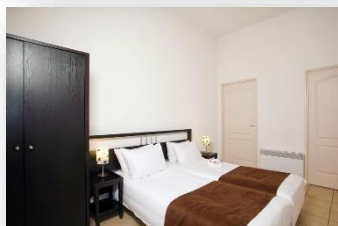

Appartement 4 personnes



Appartement 6 personnes

## La restauration

Le petit déjeuner buffet de la résidence **CERISE Carcassonne Sud** est servi dans l'espace restauration de l'ancienne maison de Maître. Il est servi de 8h à 10h30, 7 jours/7.

Solutions restauration pour les clients :

- Restaurants à proximité : pour déjeuner ou dîner dans nos restaurants partenaires, accessibles à pieds, voir les bonnes adresses
- Livraison possible de repas en chambre



Espace petit-déjeuner



En Ville



Périphérie



Calm & Détente



Mer & Resort



Si & Montagne

## Les loisirs

La résidence CERISE Carcassonne Sud se trouve à proximité de la Cité Médiévale, grandiose ville médiévale à l'écart de la vie moderne, classée Patrimoine Mondial de l'Humanité, tout comme le fameux Canal du Midi qui la traverse. Située au cœur de l'Aude, cette région est riche et chargée d'histoire grâce à l'empreinte Cathare et à la culture occitane qui y règne. Entourée des Corbières et de la Montagne Noire, CERISE Carcassonne Sud vous offre une situation privilégiée pour toutes vos activités.

### La Cité Médiévale et la Bastide Saint-Louis

En compagnie d'un guide interprète de l'office de tourisme, venez découvrir Carcassonne et sa célèbre Cité Médiévale classée au Patrimoine Mondial. Après avoir découvert la Légende de Dame Carcas, vous franchirez le Pont Vieux pour entrer dans le cœur de ville actuel "La Bastide Saint Louis" l'une des plus grandes bastides de France.

### Complexe de loisirs Raymond Chésa - Lac de Cavayère

A seulement 6 km de la résidence CERISE Carcassonne Sud, le complexe de loisirs Raymond Chésa s'étend sur 40 hectares. Lieu de promenade, le complexe est aussi une aire de loisirs dans laquelle vous trouverez des aires aménagées pour un pique-nique, des pédalos, un mini golf, des jeux gonflables aquatiques, plusieurs terrains de beach-volley ainsi qu'un parc acrobatique forestier.

Et bien d'autres...

## Les bonnes adresses

Au carrefour des influences culinaires de la Méditerranée, du Massif Central et de la Gascogne, le Languedoc Roussillon offre une palette de plats étonnamment variés.

- **Le restaurant le Flagrants des Lices** est situé au cœur de la cité médiévale avec une terrasse ombragée, un patio intérieur et deux salles. Ce restaurant est mentionné dans le guide du Routard et le Petit Futé.
- **L'Adelaide** : cadre contemporain avec vue sur le Château Comtal. Cuisine traditionnelle ponctuées de note originale

Retrouvez tous nos hôtels et résidences CERISE sur [www.cerise-hotels-residences.com](http://www.cerise-hotels-residences.com)

Auxerre | Carcassonne Nord | Carcassonne Sud | Chatou | Lannion | Lens | Luxeuil-les-Bains |  
Maisons-Laffitte | Nancy | Nantes Atlantis | Nantes La Beaujoire | Royan | Saint-Paul-Lès-Dax |  
Strasbourg | Toulouse | Valence